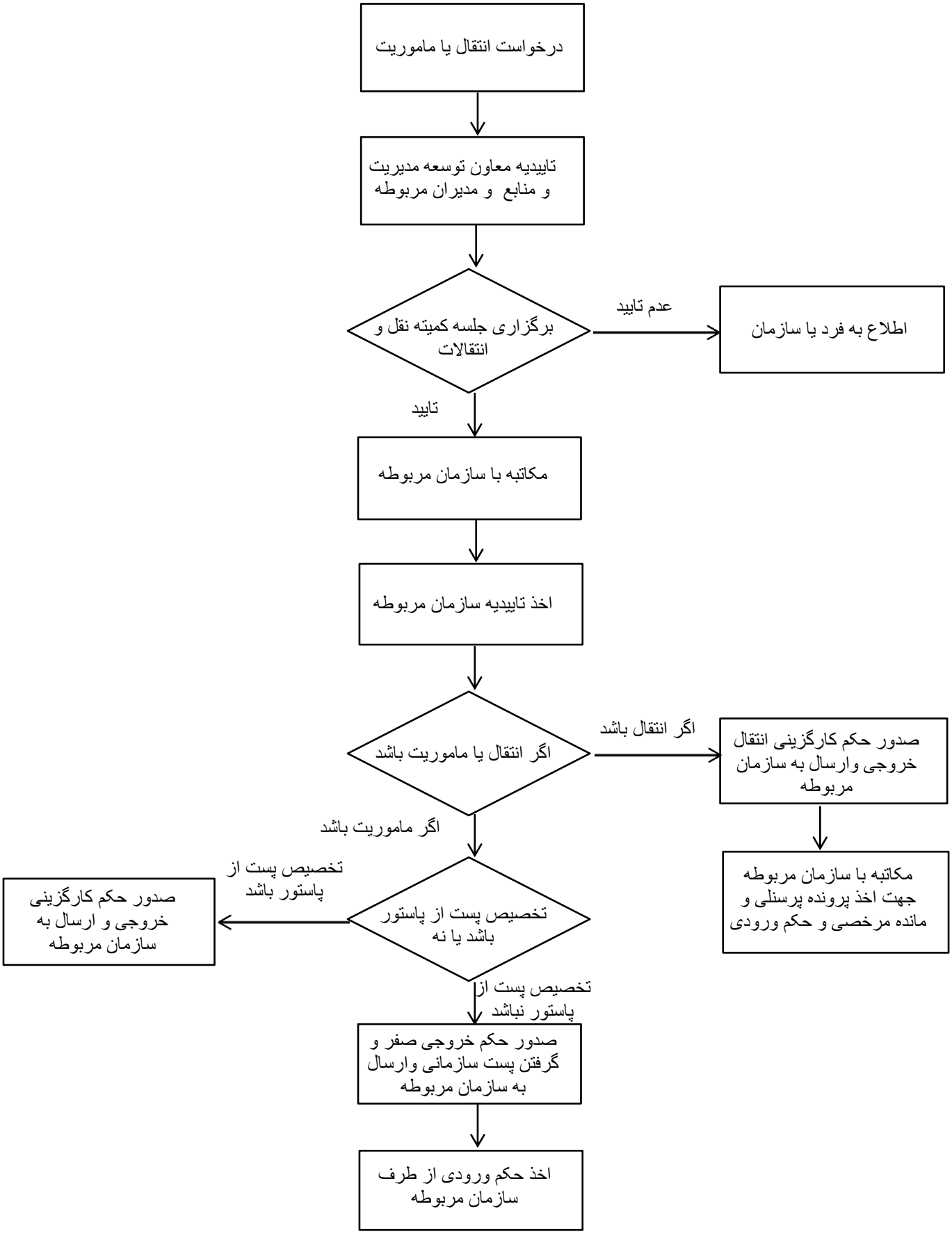# فرآیند اجرایی ماموریت و انتقال به کارمندان